

Le Fenil



La Catiche



Dossier de séjour

Ecole Maternelle La Mara de PARTHENAY

Séjour du Lundi 25 au

Mardi 26 Mai 2020

Vos hébergements : LA CATICHE et LE FENIL

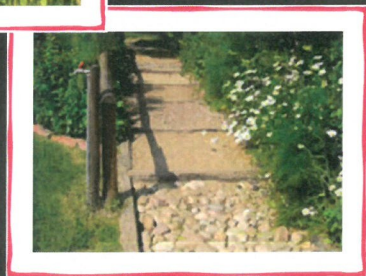

Centre Permanent d'Initiatives pour l'Environnement
6 rue du jardin des sens
COUTIERES-79340 LES CHATELIERS
Tel : 05 49 69 01 44
Mail : accueil@cpie79.fr
www.cpie.fr



Classe de découverte

Maternelle La Mara

lundi 25 & mardi 26 mai 2020 + nuit du 25 au 26

- *Pourquoi partir ?*

- Pour créer un vécu commun
- Pour développer l'autonomie des enfants
- Pour découvrir un environnement différent
- Pour relier le thème du séjour (jardin, forêt) et les contes étudiés cette année
- Pour renforcer les liens entre les participants
- Pour fabriquer des souvenirs inoubliables !

ET AUSSI ...



Classe de découverte

Maternelle La Mara

lundi 25 & mardi 26 mai 2020 + nuit du 25 au 26

Un projet nouveau dans un cadre sécurisant :

- Un séjour de courte durée (2 jours et une nuit)
- Un séjour à proximité (Coutières, village à 23 km de Parthenay)
- Une structure expérimentée (le CPIE, cf. page 6)
- Un encadrement qualifié (2 enseignants + 2 ATSEM + 4 accompagnateurs + 2 AVS + 4 animateurs sur place)



Classe de découverte

Maternelle La Mara

lundi 25 & mardi 26 mai 2020 + nuit du 25 au 26

- **Le programme, lundi 25/05/2020 JOUR 1**

- 9h20 Départ de l'école en bus
- 10h00 Arrivée au CPIE, accueil par les animateurs, activités sensorielles au jardin
- 12h15 Déjeuner au CPIE
- 14h00 Au jardin : suite des activités
- 16h30 Goûter
- 17h00 Installation, toilette, activités calmes
- 19h15 Dîner, puis
- Brossage des dents, lectures, histoires, dodo !



Classe de découverte

Maternelle La Mara

lundi 25 & mardi 26 mai 2020 + nuit du 25 au 26

- **Le programme, mardi 26/05/2020 JOUR 2**
 - 8h00 Lever, habillage, petit-déjeuner, brossage des dents
 - 9h20 Rangement des chambres
 - 10h00 Départ pour Bois Pouvreau, activités en forêt
 - 12h15 Pique nique au Bois Pouvreau
 - 13h30 Land Art dans les bois, bilan
 - 15h30 Goûter
 - 16h00 Retour en car
 - 16h30 environ : arrivée à l'école La Mara



Classe de découverte

Maternelle La Mara

lundi 25 & mardi 26 mai 2020 + nuit du 25 au 26

La structure d'accueil : le CPIE

CENTRE **P**ERMANENT D'**I**NITIATIVES POUR L'**E**NVIRONNEMENT de Gâtine poitevine
(Coutières)

<http://www.cpie79.fr/>

- ⇒ Une structure labellisée Éducation Nationale
 - ⇒ Une structure de proximité (23 km de Parthenay ; 25 minutes)
 - ⇒ Une structure experte sur la thématique de la nature et de l'environnement
-
- Sur place, nous logerons dans deux bâtiments d'un étage chacun : le « Fenil » et la « Catiche » (plans pages 8 et 9)
 - Chaque bâtiment est équipé de sanitaires, chambres enfants, chambres adultes, salle de restauration
 - Les enfants dormiront dans des lits bas (personne en haut des lits superposés)



Classe de découverte

Maternelle La Mara

lundi 25 & mardi 26 mai 2020 + nuit du 25 au 26



GÂTINE POITEVINE



Le Fenil

Le Grenier à foin

Le fenil est un gîte chaleureux d'une capacité d'accueil de 41 personnes, un bâtiment en vieilles pierres restauré en 2015, un espace de séjour coloré et fonctionnel. Il est adapté pour l'accueil des tout-petits (moins de 6 ans) ainsi que des personnes en situation de handicap.

DESCRIPTION

- 41 couchages avec lits superposés
- Rez de chaussée - 29 lits
- Étage - 12 lits
- Une salle de restauration
- Cuisine équipée (cuisson- chaud-froid)
- 4 chambres de 4 places + 1 lit d'appoint
- 2 chambres de 5 et 6 places
- 2 chambres de 4 places
- 1 chambre de 2 places
- 4 salles de bain dont une adaptée aux handicapés

ACCÈS & ÉQUIPEMENTS

- Terrasse et pergola
- Barbecue, tables de pique-nique, parasols
- Jardin des sens, prairie, jeux

ÉNERGIE

- Chauffage et production d'eau chaude
- Chaudière à copeaux de bois et pompe à chaleur

GESTION DES DÉCHETS

-
-



Rez de chaussée - 29 lits

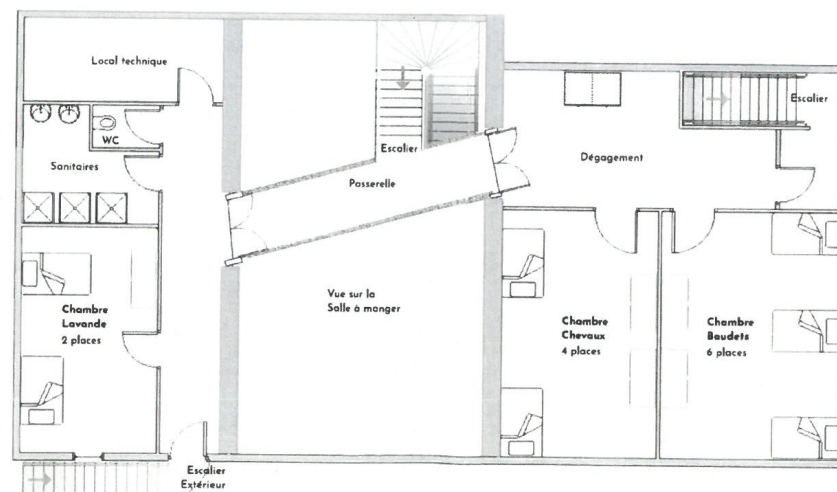

Étage - 12 lits



Éco Hébergement CPIE Gâtine Poitevine 6 rue du jardin des sens 79340 COUTIERES-LES-CHÂTELIERS - tél : 05 49 69 01 44 mél : hébergement@cpie79.fr



AGRÈMENTS
Éducation nationale (dont - 6 ans)
Jeunesse et éducation populaire

RÉSEAUX
Union nationale et régionale des CPIE
France Nature Environnement

Classe de découverte

Maternelle La Mara

lundi 25 & mardi 26 mai 2020 + nuit du 25 au 26

- Quoi emporter ?... le trousseau : (liste précise donnée fin avril)
 - le nécessaire pour dormir (draps non fournis)
 - le nécessaire de toilette
 - le nécessaire pour manger (serviette de table & gourde)
 - vêtements + change
 - accessoires (bottes & chaussures, chapeau, coupe vent)
 - un petit sac à dos

***Marquer le nom + le prénom
de l'enfant sur tout***



Classe de découverte

Maternelle La Mara

lundi 25 & mardi 26 mai 2020 + nuit du 25 au 26

- Le financement :

Dépenses :

CPIE TARIF ENFANT	80,50 €	55	4 427,50 €
CPIE ACCOMPAGNANT	46,00 €	8	368,00 €
CPIE ENSEIGNANTS	0,00 €	2	0,00 €
ADHESION AU CPIE	5,00 €	1	5,00 €
TRANSPORT EN CAR	435,00€	1	435,00 €
TOTAL COÛT PROJET			5 235,50 €



Classe de découverte

Maternelle La Mara

lundi 25 & mardi 26 mai 2020 + nuit du 25 au 26

- Le financement :

Recettes :

CCPG	30,00 €	55	1 650,00 €
AMICALE LAÏQUE	200,00 €	1	200,00 €
SUBVENTION APE	1 000,00 €	1	1 000,00 €
SUBVENTION COOPERATIVE SCOLAIRE	800,00 €	1	800,00 €
PARTICIPATION DES FAMILLES	20,00 €	55	1 100,00 €
FINANCEMENT PARTICIPATIF	485,50 €	1	485,50 €
TOTAL FINANCEMENT			5 235,50 €



Classe de découverte

Maternelle La Mara

lundi 25 & mardi 26 mai 2020 + nuit du 25 au 26

- **Le financement :**
Participation des familles (20 € par enfant) :
⇒ échelonnement possible (en 4 ou 5 fois, ou davantage)
⇒ aides possibles (voir les enseignants)
- **L'équipement (draps, vêtements, ...) :**
⇒ L'école pourra prêter des accessoires, vêtements, ...
⇒ L'entraide entre familles sera favorisée (ne rien acheter de neuf pour le séjour!)



Classe de découverte

Maternelle La Mara

lundi 25 & mardi 26 mai 2020 + nuit du 25 au 26

- Les questions :

Santé :

⇒ en cas d'allergies : **avertir** les enseignants

⇒ pour donner des médicaments : avant le départ, confier aux enseignants ordonnance + médicaments

La nuit :

⇒ l'enfant porte une couche la nuit ? Prévoir des couches

⇒ Pipi au lit ? Prévoir un drap housse supplémentaire

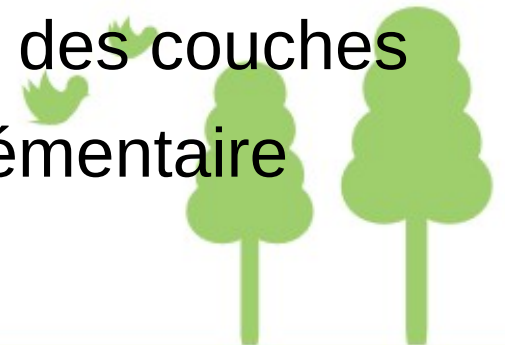

Classe de découverte

Maternelle La Mara

lundi 25 & mardi 26 mai 2020 + nuit du 25 au 26

- Les questions :

Les repas :

⇒ l'enfant n'aime pas certains aliments ? Il n'en mangera pas !

⇒ l'enfant a l'habitude de boire au biberon le matin ? Il essaiera d'une autre manière (au verre, au bol, à la cuiller,...)

La toilette :

⇒ les adultes ne s'occuperont jamais des enfants seuls

⇒ les portes resteront ouvertes



Classe de découverte

Maternelle La Mara

lundi 25 & mardi 26 mai 2020 + nuit du 25 au 26

Ce projet n'a de sens que si TOUS les enfants participent !

La participation financière ne doit pas être un obstacle à la participation : beaucoup de solutions d'aide sont envisageables !

L'équipement des enfants ne doit pas être un obstacle non plus : des solutions peuvent être facilement trouvées (entraide, prêt, don, ...)

Et en attendant ...



Classe de découverte

Maternelle La Mara

lundi 25 & mardi 26 mai 2020 + nuit du 25 au 26

Zéro pression sur les enfants

&

Zéro angoisse pour les parents

